

# The Great Ocean Road เส้นทางสวยระดับโลก

## 9 วัน 6 คืน โดยสายการบินไทย

### วันที่ 3-11 สิงหาคม 2569



รายละเอียดการเดินทางอาจมีการเปลี่ยนแปลงได้ตามความเหมาะสม ขึ้นอยู่กับเหตุสุดวิสัยที่ไม่สามารถคาดการณ์ล่วงหน้าได้ ทางบริษัทฯ จะคำนึงถึงผลประโยชน์และความปลอดภัยของผู้ร่วมเดินทางเป็นสำคัญ

Around The World ใบอนุญาตเลขที่ 11/09394

## วัน จันทร์ ที่ 3 สิงหาคม 2569

### สนามบินสุวรรณภูมิ ประเทศไทย

- 19:20 น. คณะพร้อมกัน ณ สนามบินสุวรรณภูมิ อาคารผู้โดยสารขาออกชั้น 4 เคาน์เตอร์ C ประตูหมายเลข 2 สายการบินไทย (Thai Airways) เจ้าหน้าที่คอยให้การต้อนรับดูแลอำนวยความสะดวกด้านเอกสารเช็คอินและสัมภาระในการเดินทาง
- 22:20 น. ออกเดินทางสู่ ท่าอากาศยานนานาชาติซิดนีย์คิงส์ฟอร์ด สมิท (Sydney Kingsford Smith International Airport) ประเทศออสเตรเลีย (Australia) โดย การบินไทย เที่ยวบินที่ **TG475** ใช้เวลาเดินทางโดยประมาณ 9 ชั่วโมง

## วัน อังคาร ที่ 4 สิงหาคม 2569

### ท่าอากาศยานนานาชาติซิดนีย์คิงส์ฟอร์ด สมิท - มิสซิส แมคควอริส แชร์ - ซิดนีย์ทาวเวอร์

10:20 น.



เดินทางถึงเมือง Sydney (ซิดนีย์) ประเทศออสเตรเลีย ซิดนีย์เป็นเมืองหลวงของรัฐนิวเซาท์เวลส์ และเป็นเมืองที่ใหญ่ที่สุดของประเทศออสเตรเลีย ก่อตั้งขึ้นในปี พ.ศ. 2331 (ค.ศ. 1788) ในฐานะอาณานิคมแห่งแรกของอังกฤษในออสเตรเลีย จึงถือเป็นเมืองที่มีประวัติความเป็นมายาวนานที่สุดของประเทศ เมืองตั้งอยู่ริมชายฝั่งทะเลแทสมัน และโอบล้อมด้วยอ่าวธรรมชาติที่สวยงามของ อ่าวซิดนีย์ (Sydney Harbour) ซึ่งได้รับการยกย่องว่าเป็นหนึ่งในอ่าวที่สวยงามที่สุดในโลก ซิดนีย์พัฒนาอย่างต่อเนื่องจนกลายเป็นมหานครสำคัญระดับโลก มีชื่อเสียงด้านการผสมผสานระหว่าง ประวัติศาสตร์ วัฒนธรรม และความทันสมัย

กลางวัน

รับประทานอาหารกลางวัน ณ ภัตตาคาร



เดินทางสู่ **มิสซิส แมคควอริส แชร์ (Mrs Macquarie's Chair)** จุดชมวิวแห่งนี้สร้างขึ้นในช่วงต้นศตวรรษที่ 19 โดยตัดจากหินทรายธรรมชาติ เพื่อเป็นที่นั่งพักผ่อนของภริยาผู้ว่าการรัฐนิวเซาท์เวลส์ในขณะนั้น ปัจจุบันเป็นหนึ่งในจุดชมวิวที่สวยงามของออสเตรเลีย มองเห็น Sydney Opera House และ Harbour Bridge ได้อย่างชัดเจน

### อิสระช้อปปิ้งที่ **ซิดนีย์ซิตีเซ็นเตอร์ (Sydney Citi Centre)**

เดินทางสู่ **ซิดนีย์ทาวเวอร์ (Sydney Tower)** หรือที่รู้จักกันในชื่อ **Sydney Tower Eye** เป็นสิ่งก่อสร้างที่สูงที่สุดในเมืองซิดนีย์และเป็นแลนด์มาร์คสำคัญที่มอบประสบการณ์การชมเมืองแบบ 360 องศาที่หาจากที่ไหนไม่ได้ หอคอยแห่งนี้ออกแบบโดยสถาปนิกชาวออสเตรเลีย Donald Crone โดยเริ่มก่อสร้างในปี 1970 และเปิดให้บริการแก่สาธารณะอย่างเป็นทางการในเดือนกันยายนปี 1981 ตัวหอคอยมีความสูงรวม 309 เมตร (1,014 ฟุต) ตั้งตระหง่านอยู่เหนือห้างสรรพสินค้า Westfield Sydney ในย่านใจกลางธุรกิจ (CBD) ความโดดเด่นทางสถาปัตยกรรมอยู่ที่ส่วนยอดรูปทรงถังทองคำ (Golden Turret) ซึ่งหุ้มด้วยกระจกสีทองกว่า 420 แผง และถูกยึดโยงไว้



อย่างมั่นคงด้วยสายเคเบิลเหล็กกล้าจำนวน 56 เส้นที่ติดตั้งเพื่อให้ตัวอาคารสามารถทนทานต่อแผ่นดินไหวและแรงลมพายุได้อย่างปลอดภัยสูงสุด

**SkyFeast at Sydney Tower** ให้บริการบุฟเฟ่ต์นานาชาติและอาหารทะเลสดใหม่กว่า 30 ชนิด ในขณะที่ **Infinity by Mark Best** มอบประสบการณ์การรับประทานอาหารสุดหรูระดับ Fine Dining ที่เน้นวัตถุดิบชั้นเลิศของออสเตรเลีย ร้านอาหารเหล่านี้จะใช้เวลา

ประมาณ 70-80 นาทีในการหมุนครบรอบ ทำให้คุณได้รับชมวิวยุโรปทิศทางอย่างทั่วถึง  
ตลอดมื้ออาหาร

เย็น

รับประทานอาหารค่ำ ณ ภัตตาคาร

เข้าสู่ที่พัก **SOFITEL DARLING HARBOUR HOTEL** หรือเทียบเท่า



**วัน พุธ ที่ 5 สิงหาคม 2569**

**อุทยานแห่งชาติบลูเมาท์เทนส์ - ซีบิค เวิลด์ - เซอร์คิลาร์ ดีย์**

เช้า

รับประทานอาหารเช้า ณ ห้องอาหารของโรงแรม

เดินทางสู่ อุทยานแห่งชาติบลูเมาท์เทนส์ (Blue Mountains National Park) ได้รับการขึ้นทะเบียนเป็นมรดกโลกโดยองค์การยูเนสโกในปี ค.ศ. 2000 ชื่อ "บลู" มาจากละอองน้ำหมันจากต้นยูคาลิปตัสที่ลอยอยู่ในอากาศ ทำให้ภูเขาดูเป็นสีฟ้า มีประวัติยาวนานทั้งทางธรรมชาติและวัฒนธรรมของชนพื้นเมืองอะบอริจิน



เข้าสู่ **Scenic World (ซีนิก เวิลด์)** เป็นแหล่งท่องเที่ยวเชิงธรรมชาติที่เปิดโอกาสให้นักท่องเที่ยวสัมผัสความงดงามของบลูแมาน์เทนส์อย่างใกล้ชิด ผ่านกิจกรรมไฮไลท์สำคัญ ได้แก่ **Scenic Railway** รถรางไฟฟ้าที่มีความชันที่สุดในโลก, **Scenic Skyway** กระเช้าลอยฟ้าพื้นกระจก ชมวิวหุบเขาแบบพาโนรามา, **Scenic Cableway** กระเช้าข้ามหุบเขา, และ **Scenic Walkway** ทางเดินไม้กลางป่าฝนโบราณ



กลางวัน

รับประทานอาหารกลางวัน ณ ภัตตาคาร

บ่าย

เดินทางสู่ **เซอร์คิวลาร์ คีย์ (Circular Quay)** เป็นท่าเรือหลักของเมืองซิดนีย์มาตั้งแต่ยุคอาณานิคม เคยเป็นจุดขึ้นฝั่งของผู้ตั้งถิ่นฐานชาวยุโรปยุคแรก ปัจจุบันเป็นศูนย์กลางการคมนาคมทางน้ำ ร้านอาหาร และแหล่งท่องเที่ยวสำคัญของเมือง



เย็น

รับประทานอาหารค่ำ ณ Sydney Harbour Dinner Cruise



เย็น

เข้าสู่ที่พัก SOFTEL DARLING HARBOUR HOTEL หรือเทียบเท่า

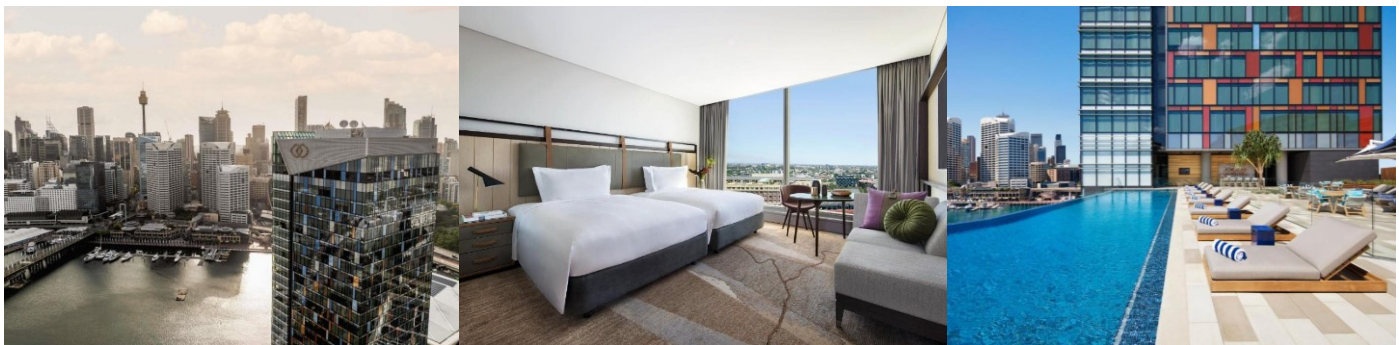

วัน พฤหัสบดี ที่ 6 สิงหาคม 2569

ซิดนีย์โอเปร่าเฮาส์

- ทำอากาศยานนานาชาติดิงส์ฟอร์ดสมิธ - เมืองเมลเบิร์น

เช้า

รับประทานอาหารเช้า ณ ห้องอาหารของโรงแรม



เดินทางสู่ มิสซิส แมคควอรีส์ แชร์ (Mrs Macquarie's Chair) จุดชมวิวแห่งนี้สร้างขึ้นในช่วงต้นศตวรรษที่ 19 โดยตัดจากหินทรายธรรมชาติ เพื่อเป็นที่นั่งพักผ่อนของภริยาผู้ว่าการรัฐนิวเซาท์เวลส์ในขณะนั้น ปัจจุบันเป็นหนึ่งในจุดชมวิวที่สวยงามที่สุดของอ่าวซิดนีย์ มองเห็น Sydney Opera House และ Harbour Bridge ได้อย่างชัดเจน



เข้าชม **ซิดนีย์โอเปร่าเฮาส์ (Sydney Opera House)** ไม่ได้เป็นเพียงสัญลักษณ์ที่โดดเด่นที่สุดของประเทศออสเตรเลีย แต่ยังได้รับการยกย่องจากองค์การยูเนสโก (UNESCO) ให้เป็นมรดกโลกทางวัฒนธรรมที่มีความสำคัญยิ่งในเชิงสถาปัตยกรรมร่วมสมัย โดยจุดเริ่มต้นของมหากาพย์แห่งการก่อสร้างนี้ย้อนกลับไปในปี 1957 เมื่อ ยอร์น อุตซอน (Jørn Utzon) สถาปนิกชาวเดนมาร์กผู้เปี่ยมด้วยจินตนาการ ได้รับชัยชนะจากการประกวดแบบท่ามกลางคู่แข่งกว่า 233 รายจากทั่วโลก ด้วยแนวคิดการออกแบบหลังคาที่แหวกแนวซึ่งได้รับแรงบันดาลใจมาจาก "การปอกเปลือกส้ม" ที่สามารถตัดออกมาเป็นส่วนโค้งมนสมบูรณ์แบบจากทรงกลมเดียวกัน หรือที่รู้จักกันในชื่อ Spherical Solution ความมหัศจรรย์ของอาคารนี้อยู่ที่การปูหลังคารูปเปลือกหอยด้วยกระเบื้องเซรามิกสั่งทำพิเศษจากสวีเดนจำนวนมหาศาลถึง 1,056,006 แผ่น ซึ่งมีคุณสมบัติพิเศษในการทำความสะอาดตัวเองและสะท้อนแสงแดดให้มีมิติความงามที่แตกต่างกันไปในแต่ละช่วงเวลาของวัน ตลอดระยะเวลาการก่อสร้างกว่า 14 ปี (ค.ศ. 1959–1973) โครงสร้างนี้ต้องเผชิญกับอุปสรรคทางวิศวกรรมที่ทำนายขีดจำกัดในยุคนั้น รวมถึงปัญหาเรื่องงบประมาณที่บานปลายและการเปลี่ยนแปลงทางการเมือง จนกระทั่งเปิดอย่างเป็นทางการโดยสมเด็จพระราชินีนาถเอลิซาเบธที่ 2 ในปี 1973 ภายในอาคารประกอบด้วยห้องแสดงผลงานศิลปะหลากหลายขนาด โดยมีไฮไลต์อยู่ที่ Concert Hall ซึ่งจุผู้ชมได้กว่า 2,600 ที่นั่งและเป็นที่ตั้งของ Grand Organ ที่ใหญ่ที่สุดในโลก รวมถึง Joan Sutherland Theatre ที่ใช้จัดแสดงโอเปร่าและบัลเลต์ระดับโลก ปัจจุบันซิดนีย์โอเปร่าเฮาส์ไม่ได้เป็นเพียงโรงละคร แต่คือหัวใจสำคัญของศิลปะการแสดงและวิศวกรรมที่ผสานเข้ากับทัศนียภาพของอ่าวซิดนีย์ได้อย่างไร้กาลเวลา ต้อนรับผู้มาเยือนจากทั่วทุกมุมโลกให้มาสัมผัสความยิ่งใหญ่ของสถาปัตยกรรมชิ้นเอกแห่งศตวรรษที่ 20 นี้

- กลางวัน**                    **รับประทานอาหารกลางวัน ณ ภัตตาคาร**
- บ่าย**                            เดินทางสู่ ท่าอากาศยานนานาชาติคิงส์ฟอร์ดสมิธ Sydney Airport (SYD)
- 16.30 น.**                    ออกเดินทางสู่ สนามบินเมลเบิร์น (Melbourne Domestic Airport) ด้วยสายการบิน Qantas Airways (แควนตัส) เที่ยวบินที่ **QF465** ใช้เวลาเดินทางประมาณ 1.35 ชั่วโมง
- 18.05 น.**                    **เมืองเมลเบิร์น (Melbourne)** เมืองหลวงแห่งรัฐวิกตอเรีย เมืองใหญ่อันดับสองของออสเตรเลียที่ได้รับการขนานนามว่าเป็น “เมืองแห่งศิลปะและวัฒนธรรม” เมลเบิร์นถือกำเนิดขึ้นในปี ค.ศ. 1835 บนสองฝั่งแม่น้ำยาร์รา โดยนักบุกเบิกจากแทสมาเนีย และเติบโตอย่างรวดเร็วในยุคตื่นทองช่วงกลางศตวรรษที่ 19 จนกลายเป็นศูนย์กลางเศรษฐกิจและวัฒนธรรมที่สำคัญของประเทศ
- เย็น**                            **รับประทานอาหารค่ำ ณ ภัตตาคาร**
- เข้าสู่ที่พัก GRAND HYATT MELBOURNE หรือเทียบเท่า**

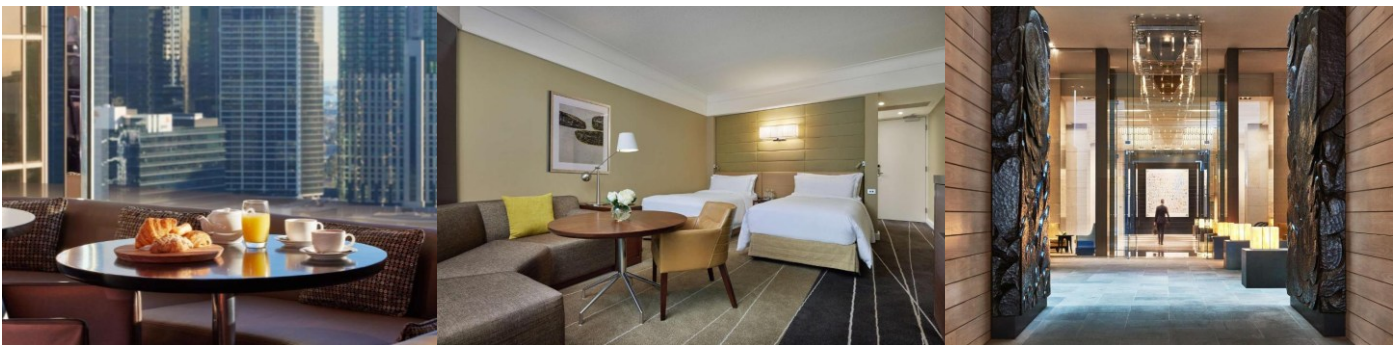

**วัน ศุกร์ ที่ 7 สิงหาคม 2569**  
**เกรท โอเชียน โรด – ชัมประตูอนุสรณ์ – เดอะ ทเวลฟ์ อะพอสเชิลส์**  
**- เดอะ กรอตโต้ – ลอนดอนบริดจ์**

- เช้า**                            **รับประทานอาหารเช้า ณ ห้องอาหารของโรงแรม**
- ออกเดินทางสู่ **เกรท โอเชียน โรด (Great Ocean Road)** ถนน Great Ocean Road สร้างขึ้นหลังสงครามโลกครั้งที่ 1 เพื่ออุทิศแด่ทหารผ่านศึก ถือเป็นอนุสรณ์สถานสงครามที่ยิ่งใหญ่ที่สุดในโลก ถนนสายนี้เลียบชายฝั่งมหาสมุทรใต้ และขึ้นชื่อว่าเป็นหนึ่งในเส้นทางขับรถที่สวยงามที่สุดของโลก ระหว่างทางนักท่องเที่ยวจะได้สัมผัสบรรยากาศชนบทของ

ออสเตรเลีย พร้อมชมวิวทิวทัศน์ที่เปลี่ยนแปลงจากพื้นที่เกษตรกรรมสู่ชายฝั่งทะเลอันสวยงาม

แวะเช็คอินและถ่ายภาพเป็นที่ระลึก ณ **ซุ้มประตูอนุสรณ์ (Memorial Arch)** จุดเริ่มต้นอย่างเป็นทางการของถนนสายที่สวยงามที่สุดในโลกสายหนึ่งอย่าง The Great Ocean Road ซุ้มประตูไม้แห่งนี้ไม่ได้เป็นเพียงจุดถ่ายรูปยอดนิยมเท่านั้น แต่ยังเป็นสัญลักษณ์แห่งความทรงจำและเกียรติยศที่สร้างขึ้นเพื่ออุทิศให้กับเหล่าทหารผ่านศึกกว่า 3,000 นาย ที่ร่วมแรงร่วมใจกันขุดเจาะเส้นทางลัดเลาะชายฝั่งอันยากลำบากนี้หลังจบสงครามโลกครั้งที่ 1 เพื่อเป็นการระลึกถึงเพื่อนทหารที่เสียชีวิตไป โดยถนนสายนี้ถือเป็น อนุสรณ์สถานผู้เสียชีวิตจากสงคราม (War Memorial) ที่ยาวที่สุดในโลก อีกด้วย



กลางวัน

รับประทานอาหารกลางวัน ณ ภัตตาคาร

บ่าย

ชม **เดอะ ทเวลฟ์ อะพอสเทิลส์ (Twelve Apostles)** หนึ่งในสัญลักษณ์สำคัญของประเทศออสเตรเลีย และเป็นจุดหมายปลายทางที่นักท่องเที่ยวทั่วโลกใฝ่ฝันจะมาเยือน “Twelve Apostles” คือ เสาหินปูนธรรมชาติกลางทะเล ที่ตั้งตระหง่านอยู่ริมชายฝั่งของรัฐวิกตอเรีย ภายในอุทยานแห่งชาติ Port Campbell National Park ก่อตัวขึ้นจากการกัดเซาะของลมและคลื่นมหาสมุทรเซาท์เทิร์นเป็นเวลาหลายล้านปี จนเกิดเป็นแท่งหินรูปร่างแปลกตาจำนวน 12 แท่ง (ปัจจุบันเหลืออยู่ประมาณ 7-8 แท่ง) ที่เรียงตัวอย่างงดงามตระการตา บริเวณจุดชมวิวจะมีทางเดินยกระดับให้สามารถชมทิวทัศน์ได้รอบทิศ



ชม **เดอะ กรอตโต้ (The Grotto)** อีกหนึ่งสถานที่มหัศจรรย์ทางธรรมชาติที่เป็น โพรงหินธรรมชาติที่เกิดจากการกัดเซาะของลมและคลื่นทะเล เป็นเวลานับพันปี จนเกิดเป็นช่องโคงค์และบ่อหินขนาดเล็กที่เต็มไปด้วยน้ำทะเลใส นักท่องเที่ยวสามารถเดินลงบันไดจากจุดชมวิวด้านบนลงไปยังบริเวณโพรงหิน ซึ่งจะมองเห็นภาพสะท้อนของท้องฟ้าและทะเลในน้ำใสราวกระจก

เป็นมุมถ่ายภาพยอดนิยมที่สวยงามและเงียบสงบมาก เมื่อมองจากมุมสูง จะเห็นทั้ง หน้าผาหินสีทอง น้ำทะเลสีฟ้าใส และโพรงหินรูปโคงค์ ที่ถูกธรรมชาติรังสรรค์ไว้อย่างลงตัว เป็นอีกหนึ่งจุดที่ไม่ควรพลาดเมื่อมาเยือน Great Ocean Road



ชม **ลอนดอนบริดจ์ (London Bridge / London Arch)** อีกหนึ่งสิ่งมหัศจรรย์ทางธรรมชาติของชายฝั่งรัฐวิกตอเรีย ตั้งอยู่ในเขต Port Campbell National Park บนเส้นทางอันงดงามของ Great Ocean Road “London Bridge” เดิมเป็นโขดหินขนาดใหญ่ที่ถูกน้ำทะเลกัดเซาะจนเกิดเป็น สะพานหินธรรมชาติสองชั้น ยื่นออกไปกลางทะเล รูปทรงคล้ายสะพานลอนดอน จึงได้รับชื่อนี้ ต่อมาในปี ค.ศ. 1990 ส่วนหนึ่งของสะพานได้

พังทลายลง เหลือเพียงซุ้มโคงค์หินเดี่ยว จึงได้รับชื่อใหม่ว่า London Arch

เดินทางกลับ เมืองเมลเบิร์น (Melbourne)

เย็น

รับประทานอาหารค่ำ ณ ภัตตาคาร

เข้าสู่ที่พัก GRAND HYATT MELBOURNE หรือเทียบเท่า

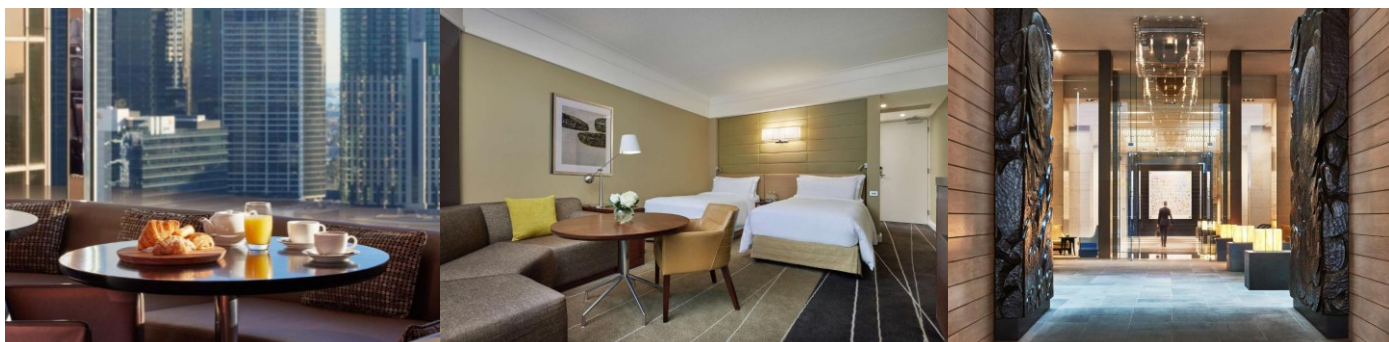

วัน เสาร์ ที่ 8 สิงหาคม 2569

ตลาดควีนวิกตอเรีย – เมลเบิร์น สกายเด็ก – หอสมุดรัฐวิกตอเรีย

เช้า

รับประทานอาหารเช้า ณ ห้องอาหารของโรงแรม



อิสระช้อปปิ้งที่ตลาดควีนวิกตอเรีย (Queen Victoria Market) ตลาดเก่าแก่สัญลักษณ์ของเมืองเมลเบิร์น เปิดมาตั้งแต่ปี ค.ศ. 1878 รวมของสด ผลไม้ ซีฟู้ด ของฝาก งานคราฟต์ และสินค้าพื้นเมือง บรรยากาศคึกคัก เหมาะสำหรับเลือกซื้อของที่ระลึกและสัมผัสวิถีชีวิตชาวเมือง

กลางวัน

รับประทานอาหารกลางวัน ณ ภัตตาคาร

ป้าย

ชมวิวที่ เมลเบิร์น สกายเด็ค (Melbourne Skydeck) เป็นอาคารสูงที่สุดของเมืองเมลเบิร์น บนชั้นที่ 88 ทุกสายตาก็ได้มองเห็นวิวของกรุงเมลเบิร์นในมุมมองแบบพาโนรามา หรือ 360 องศา เห็นแม่น้ำยาร์ราที่ไหลคดเคี้ยว เห็นการแบ่งผังเมืองเมลเบิร์นที่เป็นระเบียบ นอกจากนี้ ด้านบนยังมีกิจกรรมให้นักท่องเที่ยวหวาดเสียว ด้วยการไปยืนบนกระจกใส



ชม หอสมุดรัฐวิกตอเรีย (State Library Victoria) ตั้งอยู่ใจกลางเมืองเมลเบิร์น เป็นหอสมุดสาธารณะที่เก่าแก่ที่สุดในประเทศออสเตรเลียและเป็นหนึ่งในหอสมุดฟรีแห่งแรกๆ ของโลกที่ก่อตั้งขึ้นมาด้วยปณิธานที่ว่า "ความรู้ควรเป็นของทุกคน" โดยเริ่มก่อตั้งในปี 1854 และเปิดให้บริการอย่างเป็นทางการในปี 1856 ซึ่งเป็นยุคที่เมืองเมลเบิร์นกำลังรุ่งเรืองอย่างขีดสุดจากยุคตื่นทอง (Gold Rush) สถาปัตยกรรมภายนอกโดดเด่นด้วยศิลปะสไตล์นีโอคลาสสิก (Neoclassical) ที่ดูโอ่อ่าและทรงพลัง แต่หัวใจสำคัญที่ดึงดูดนักท่องเที่ยวจากทั่วโลกคือห้องอ่านหนังสือ La Trobe Reading Room ซึ่งเปิดตัวในปี 1913 พร้อมกับเพดานโดมรูปทรงแปดเหลี่ยมอันเป็นเอกลักษณ์ที่มีขนาดมหึมา โดย



ในขณะที่สร้างเสร็จนั้นถือเป็นโครงสร้างโดมคอนกรีตเสริมเหล็กที่ใหญ่ที่สุดในโลก พื้นที่ภายในห้องนี้ถูกออกแบบให้แสงธรรมชาติลอดผ่านลงมาสู่โต๊ะอ่านหนังสือที่วางเรียงรายเป็นแถวอย่างสวยงามสมมาตร มอบบรรยากาศที่เงียบสงบและหลังจกกลายเป็นจุดถ่ายภาพยอดนิยมที่ห้ามพลาด

เย็น

รับประทานอาหารค่ำ ณ ภัตตาคาร

เข้าสู่ที่พัก GRAND HYATT MELBOURNE หรือเทียบเท่า

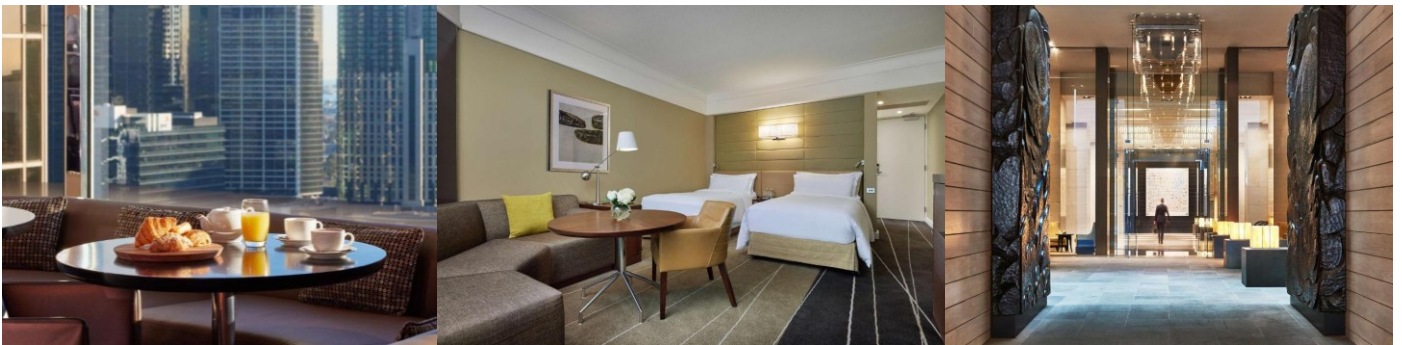

วัน อาทิตย์ ที่ 9 สิงหาคม 2569

เมาท์แดนเดนอง - มาร์ดู โคอาล่า แอนด์ แอนิมอล พาร์ค  
- เกาะฟิลลิป - พาเหรดเพนกวิน

เช้า

รับประทานอาหารเช้า ณ ห้องอาหารของโรงแรม

นำท่านเดินทางสู่ เมาท์แดนเดนอง (Mount Dandenong) แหล่งธรรมชาติและป่าเขียวชอุ่มใกล้เมืองเมลเบิร์น มีชื่อเสียงด้านป่าฝน อากาศบริสุทธิ์ และบรรยากาศร่มรื่น จากนั้นนำท่านสัมผัสประสบการณ์สุดคลาสสิกกับการนั่ง รถไฟไอน้ำพัพฟิง บิลลี (Puffing





นำท่านเดินทางต่อสู่ เกาะฟิลลิป (Phillip Island) พื้นที่อนุรักษ์ธรรมชาติที่ก่อตั้งขึ้นเพื่อปกป้องสัตว์ป่าพื้นเมืองและระบบนิเวศชายฝั่งของรัฐวิกตอเรีย ครอบคลุมพื้นที่สำคัญหลายแห่งบนเกาะ เช่น เขตอนุรักษ์โคอาลา The Nobbies และแหล่งอาศัยของเพนกวินน้อย ซึ่งเป็นหนึ่งในอาณานิคมเพนกวินที่ใหญ่ที่สุดในโลก แหล่งท่องเที่ยวธรรมชาติชื่อดังของรัฐวิกตอเรีย เมื่อถึงช่วงหลังพระอาทิตย์ตกดิน นำท่านเข้าชมไฮไลต์สำคัญของเกาะ คือ การชมขบวนพาเหรดเพนกวิน (Penguin Parade) ซึ่งเป็นปรากฏการณ์ธรรมชาติอันน่าประทับใจ โดยจะได้ชมเพนกวินน้อยนับร้อยตัวเดินกลับรังจากทะเล เป็นหนึ่งในประสบการณ์ที่มีชื่อเสียงระดับโลกและหาชมได้ยาก



เย็น

รับประทานอาหารค่ำ ณ ภัตตาคาร

เดินทางกลับ เมืองเมลเบิร์น (Melbourne)

เข้าสู่ที่พัก GRAND HYATT MELBOURNE หรือเทียบเท่า

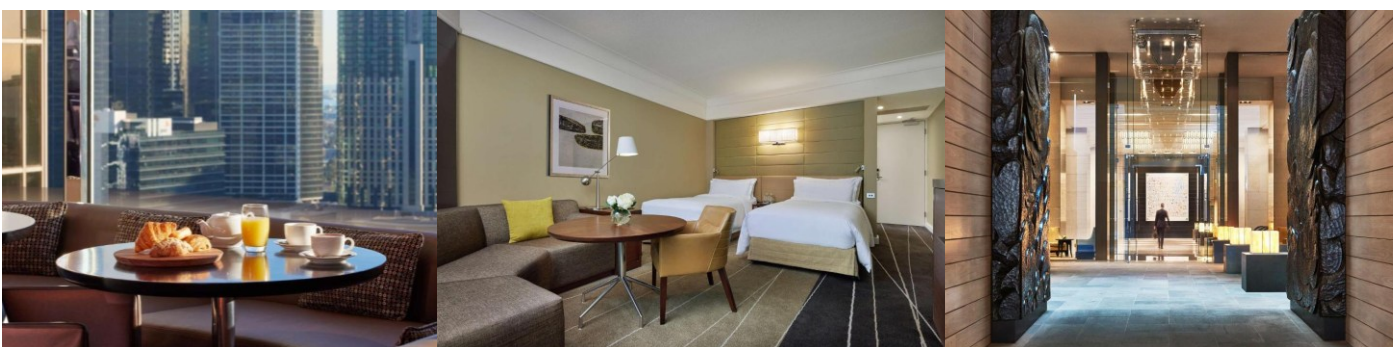

วัน จันทร์ ที่ 10 สิงหาคม 2569

เมืองเมลเบิร์น - ทำอากาศยานเมลเบิร์น - สนามบินสุวรรณภูมิ ประเทศไทย

เช้า

รับประทานอาหารเช้า ณ ห้องอาหารของโรงแรม

พาท่านชม เมืองเมลเบิร์น (Melbourne)

ชม กระท่อมกัปตันคุก (Cook's Cottage) ถูกสร้างขึ้นเมื่อปี 1755 ในหมู่บ้านเกรทเอตัน (Great Ayton) ประเทศอังกฤษ เดิมเป็นบ้านของบิดามารดา กัปตันคุก บุคคลที่ค้นพบทวีปออสเตรเลีย และได้ถูกรื้อมาประกอบขึ้นใหม่ที่สวน ต่อมาท่านเซอร์ริสเซล กริมเวด ได้ซื้อมาจากอังกฤษ แล้วนำมาประกอบใหม่ โดยตั้งไว้ที่ สวนฟิทซ์รอย (Fitzroy Gardens) ประเทศออสเตรเลีย เมื่อปี 1934 เพื่อเป็นของขวัญครบรอบ 100 ปี ของรัฐวิคตอเรีย และเพื่อเป็นการระลึกถึงการเดินทางค้นพบทวีปออสเตรเลียของกัปตันคุก ภายในกระท่อมตกแต่งด้วยของเก่าและของใหม่ที่เลียนแบบของดั้งเดิม มีเครื่องใช้ไม้สอยที่ทำด้วยไม้และโลหะ รวมถึงห้องครัวที่ตกแต่งแบบสมัยวิคตอเรีย ไฮไลท์สำคัญคือเปลเด็กทำด้วยไม้โอ๊ค ตะเกียง เทียนไข สะท้อนภาพภรรยาของ กัปตันคุก ที่นุ่มนวล อ่อนโยน เพราะตอนกลางคืนต้องทอผ้า หรือปั่นด้ายไปพร้อมกับไกวเปลกล่อมลูกนอน บริเวณรอบๆ บ้านใช้เป็นพื้นที่ปลูกพืชผักสวนครัวและสมุนไพร





นำท่านสู่ ท่าอากาศยานเมลเบิร์น (Melbourne Airport)

23.30 น.

ออกเดินทางกลับประเทศไทย โดยการบินไทย เที่ยวบินที่ **TG462** ใช้เวลาเดินทาง  
ประมาณ 9.30 ชั่วโมง

วัน อังคาร ที่ 11 สิงหาคม 2569

สนามบินสุวรรณภูมิ ประเทศไทย

06.00 น.

ถึง สนามบินสุวรรณภูมิ ประเทศไทย โดยสวัสดิภาพ พร้อมความประทับใจ

AROUND THE WORLD TRAVEL TOGETHER #เที่ยวด้วยกัน #ไปรอบโลก

ใบอนุญาตประกอบธุรกิจท่องเที่ยวเลขที่ 11/09394





## กำหนดการเดินทาง The Great Ocean Road เส้นทางสวยระดับโลก 9 วัน 6 คืน

วันที่ 3 - 11 สิงหาคม 2569

\*\* อัตรานี้ไม่รวมภาษีมูลค่าเพิ่ม 7% \*\*

อัตราค่าบริการ	
ผู้ใหญ่ พักห้องละ 2 ท่าน ราคาท่านละ	239,000 บาท
ห้องพักเดี่ยว <b>จ่ายเพิ่มท่านละ</b>	38,000 บาท
กรณีมีบัตรโดยสารเรื่องบินแล้ว <b>ส่วนลด</b>	<b>-49,000 บาท</b>
กรณีมีวีซ่าแล้ว <b>ส่วนลด</b>	<b>-3,000 บาท</b>
ตัวเครื่องบินชั้นธุรกิจ <b>จ่ายเพิ่มท่านละ</b>	สอบถาม ณ วันจอง

### หมายเหตุ :

- กรณีสายการบินมีการปรับขึ้นอัตราค่าภาษีน้ำมันตามภาวะน้ำมันโลก บริษัทขอสงวนสิทธิ์ในการเรียกเก็บตามจริง
- \*\*\* หนังสือเดินทางตัวจริง (พาสปอร์ต) ต้องมีอายุการใช้งานเหลือไม่น้อยกว่า 6 เดือน ก่อนวันเดินทางและควรครอบคลุมถึงสิ้นสุดการเดินทาง\*\*\*

### อัตราค่าบริการนี้รวม

- ค่าตัวเครื่องบินไป-กลับ **ชั้นประหยัด** สายการบินไทย ตามที่ระบุในรายการ
- ค่าตัวเครื่องบินภายในประเทศ **ชั้นประหยัด** สายการบินแควนตัส ตามที่ระบุในรายการ
- ค่าบริการนำเที่ยว ค่าที่พัก ค่ารถรับส่งระหว่างนำเที่ยว และค่าธรรมเนียมเข้าชมสถานที่ท่องเที่ยวต่าง ๆ
- ค่าอาหาร และเครื่องดื่มทุกมื้อ ตามที่ระบุในรายการ
- ประกันอุบัติเหตุ วงเงิน 1,000,000 บาท (ค่ารักษาพยาบาลไม่เกิน 500,000 บาท) \*\*ตามเงื่อนไขกรมธรรม์\*\*
- ค่าภาษีสนามบินทุกแห่ง
- ค่าทิปคนขับรถ และมัคคุเทศก์ท้องถิ่น
- ค่าดำเนินการทำวีซ่า

### อัตราค่าบริการนี้ไม่รวม

- ค่าใช้จ่ายส่วนตัวอื่น ๆ เช่น ค่าซักรีด ค่าอาหาร ค่าโทรศัพท์ และเครื่องดื่มที่ สั่งเพิ่มพิเศษ หรือแอลกอฮอล์ นอกเหนือรายการที่กำหนด
- ค่าน้ำหนักของกระเป๋าเดินทางในกรณีที่เกินกว่าสายการบินกำหนด
- ค่าทำหนังสือเดินทาง (พาสปอร์ต) / พาสปอร์ตตัวคจีน
- ค่าทิปหัวหน้าทัวร์และ พนักงานอะราวด์เดอะเวิลด์ (ขึ้นอยู่กับความพึงพอใจ)

- ค่าภาษีมูลค่าเพิ่ม 7% และภาษีหัก ณ ที่จ่าย 3% (เฉพาะค่าบริการทัวร์)

### การชำระเงิน

- ชำระค่ามัดจำ 120,000 บาท ภายใน 24 ชั่วโมง หลังการจอง

\*\*\* ส่วนเพิ่มเติมกรณีพักเดี่ยว หรือ จ่ายเพิ่มที่นั้งชั้นธุรกิจ กรุณาชำระพร้อมค่ามัดจำทัวร์ \*\*\*

- ชำระส่วนที่เหลือ 30 วันก่อนการเดินทาง

หมายเหตุ : \*\* บริษัทขอสงวนสิทธิ์ในการเปลี่ยนแปลงรายการโดยมีต้องแจ้งให้ทราบล่วงหน้า\*\*

กรณีสายการบิน มีการปรับขึ้นอัตราค่าภาษีน้ำมันตามภาวะน้ำมันโลก บริษัทขอสงวนสิทธิ์ในการเรียกเก็บตามจริง\*\*

### กรณียกเลิกการเดินทาง

1. แจ้งยกเลิกภายใน 60 วันก่อนวันเดินทาง เก็บค่าใช้จ่าย ท่านละ 120,000 บาท
2. แจ้งยกเลิกภายใน 16-30 วันก่อนวันเดินทาง เก็บค่าใช้จ่าย 3 ใน 4 ของค่าทัวร์
3. แจ้งยกเลิกน้อยกว่า 15 วันก่อนวันเดินทาง ขอสงวนสิทธิ์เก็บค่าใช้จ่ายทั้งหมดของค่าทัวร์

### บริษัทขอสงวนสิทธิ์ในการรับผิดชอบต่อกรณีดังกล่าว

1. ผู้โดยสารที่เดินทางล่าช้าไม่อาจเรียกร้องสิทธิใด ๆ ได้
2. ถูกปฏิเสธมิให้ท่านออกนอกประเทศและเข้าประเทศปลายทาง จากกองตรวจคนเข้าเมือง ไม่อาจเรียกร้องสิทธิใด ๆ
3. หากท่านไม่สามารถเดินทางได้ด้วยสาเหตุใดก็ตามไม่อาจเรียกร้องสิทธิใด ๆ ได้
4. บริษัทในฐานะตัวแทนสายการบิน ยานพาหนะอื่น ๆ ไม่สามารถรับผิดชอบใด ๆ ต่อการบาดเจ็บ และสูญหายของทรัพย์สิน หรือค่าใช้จ่ายต่าง ๆ อันเกิดจากความล่าช้าของท่าน
5. กรณีที่ลูกค้าลืมของหรือทำของหล่นหายในระหว่างการเดินทาง ไม่ถือเป็นความรับผิดชอบของหัวหน้าทัวร์ หรือของ บริษัทฯ หากแต่จะช่วยดำเนินการประสานงานให้อย่างสุดความสามารถ
6. สำหรับผู้สมัครฯ ต้องแจ้งล่วงหน้า พร้อมใบรับรองจากแพทย์ (ภาษาอังกฤษ)
7. บริษัทฯขอสงวนสิทธิ์ที่จะปรับเปลี่ยน หรือเปลี่ยนแปลงรายการทัวร์ โรงแรม และตารางการบินได้ตามความเหมาะสมเมื่อเกิดเหตุสุดวิสัย ทั้งนี้ถือเป็นเอกสิทธิ์ของบริษัทฯโดยยึดถือตามสภาพการณ์ แต่ยังคงรักษามาตรฐานการบริการและประโยชน์ของท่านเป็นสำคัญ
8. บริษัทฯเป็นเพียงตัวแทนการท่องเที่ยว สายการบิน และตัวแทนการท่องเที่ยวในต่างประเทศ ซึ่งไม่อาจรับผิดชอบต่อความเสียหายต่าง ๆ ที่อยู่เหนือการควบคุมของเจ้าหน้าที่บริษัทฯได้ อาทิเช่น การจลาจล การนัดหยุดงาน การจลาจล การเปลี่ยนแปลงกำหนดเวลาตารางบิน การยกเลิกเที่ยวบิน อุบัติเหตุ ปัญหาทางการเมือง ภัยธรรมชาติ เป็นต้น
9. การห้ามออกนอกประเทศ หรือห้ามเข้าประเทศ อันเนื่องจากสิ่งผิดกฎหมาย หรือเอกสารเดินทางไม่ถูกต้อง หรือถูกปฏิเสธในกรณีอื่น ๆ หรือด้วยเหตุผลใด ๆ ก็ตามที่กองตรวจคนเข้าเมืองพิจารณาแล้ว



กรุณาโอนเงินมาที่ บัญชี ชื่อ “บริษัท อะราวด์เดอะเวิลด์ จำกัด”

ธนาคารกรุงเทพ สาขานนวิภาวดีรังสิต 196-0-88106-6

ธนาคารกสิกรไทย สาขาลาดพร้าว10 046-8-45488-2

สอบถาม, สำรองที่นั่ง, ยืนยันการโอนเงิน

ได้ที่ 061-421-0110 และ 061-421-2680

\*\*\* หมายเหตุ :

- ✚ กรณีที่ท่านได้รับวีซ่าล่าช้า ไม่เป็นเหตุให้ท่านชำระเงินล่าช้าตามที่กำหนดในเงื่อนไขการชำระเงินข้างต้น
- ✚ ขอสงวนสิทธิ์ในการเปลี่ยนแปลงรายการโดยมีต้องแจ้งให้ทราบล่วงหน้า
- ✚ กรณีสายการบิน มีการปรับขึ้นอัตราค่าภาษีน้ำมันตามภาวะน้ำมันโลก บริษัทขอสงวนสิทธิ์ในการเรียกเก็บตามจริง

ดำเนินการโดย บริษัท อะราวด์เดอะเวิลด์ จำกัด  
ใบอนุญาตประกอบธุรกิจท่องเที่ยวเลขที่ 11/09394

AROUND THE WORLD TRAVEL TOGETHER #เที่ยวด้วยกัน #ไปรอบโลก





**แบบฟอร์มการสำรองที่นั่ง The Great Ocean Road เส้นทางสวยระดับโลก 9วัน 6คืน**

**วันที่ 28 กรกฎาคม – 3 สิงหาคม 2569**

ผู้ใหญ่พักห้องละ 2 ท่าน ราคาท่านละ 239,000 บาท

พักห้องเดี่ยว **เพิ่มท่านละ 38,000 บาท**

1. Name (Mr./Mrs./Miss) \_\_\_\_\_ Surname \_\_\_\_\_

ชื่อ-นามสกุล (นาย/นาง/นางสาว) \_\_\_\_\_

ไม่ทานเนื้อวัว  ไม่ทานเนื้อหมู  แพ้อาหาร หรืออื่นๆ: โปรดระบุ \_\_\_\_\_

2. Name (Mr./Mrs./Miss) \_\_\_\_\_ Surname \_\_\_\_\_

ชื่อ-นามสกุล (นาย/นาง/นางสาว) \_\_\_\_\_

ไม่ทานเนื้อวัว  ไม่ทานเนื้อหมู  แพ้อาหาร หรืออื่นๆ: โปรดระบุ \_\_\_\_\_

3. Name (Mr./Mrs./Miss) \_\_\_\_\_ Surname \_\_\_\_\_

ชื่อ-นามสกุล (นาย/นาง/นางสาว) \_\_\_\_\_

ไม่ทานเนื้อวัว  ไม่ทานเนื้อหมู  แพ้อาหาร หรืออื่นๆ: โปรดระบุ \_\_\_\_\_

4. Name (Mr./Mrs./Miss) \_\_\_\_\_ Surname \_\_\_\_\_

ชื่อ-นามสกุล (นาย/นาง/นางสาว) \_\_\_\_\_

ไม่ทานเนื้อวัว  ไม่ทานเนื้อหมู  แพ้อาหาร หรืออื่นๆ: โปรดระบุ \_\_\_\_\_

**ท่านต้องการห้องพักแบบใด กรุณาระบุ :**

TWIN / พักคู่สองเตียง  DOUBLE / พักคู่เตียงเดี่ยว

SINGLE / พักเดี่ยว  TRP / พักสามท่านสามเตียง

**ชื่อผู้จอง \*\*โปรดระบุทุกข้อ\*\*:**

คุณ \_\_\_\_\_

เบอร์มือถือ: \_\_\_\_\_ Email address: \_\_\_\_\_

ที่อยู่: \_\_\_\_\_

**กรุณาส่งใบจอง, ใบโอนเงิน, สำเนา Passport มาที่ Line id: @aroundtheworldtour หรือ**

**Email: [aroundtheworld01234@gmail.com](mailto:aroundtheworld01234@gmail.com)**